

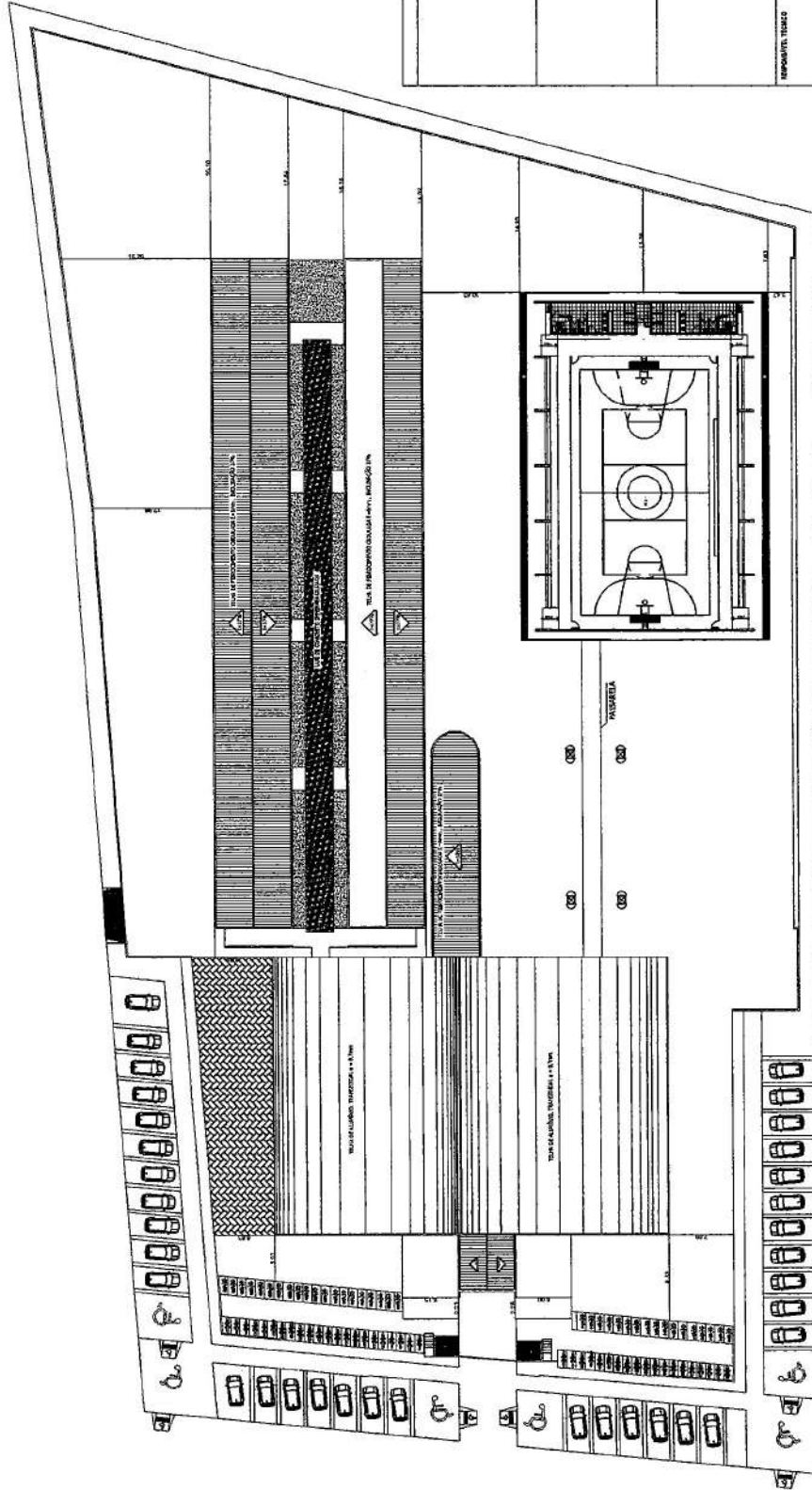

1 1

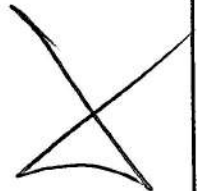

01 PLANTA DE LOCAÇÃO E COBERTA
 ESCALA.....1/250



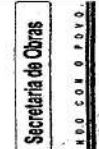

Thiago Rodrigues Engenharia Civil
ENGENHEIRO CIVIL
CREA-CE: 57435

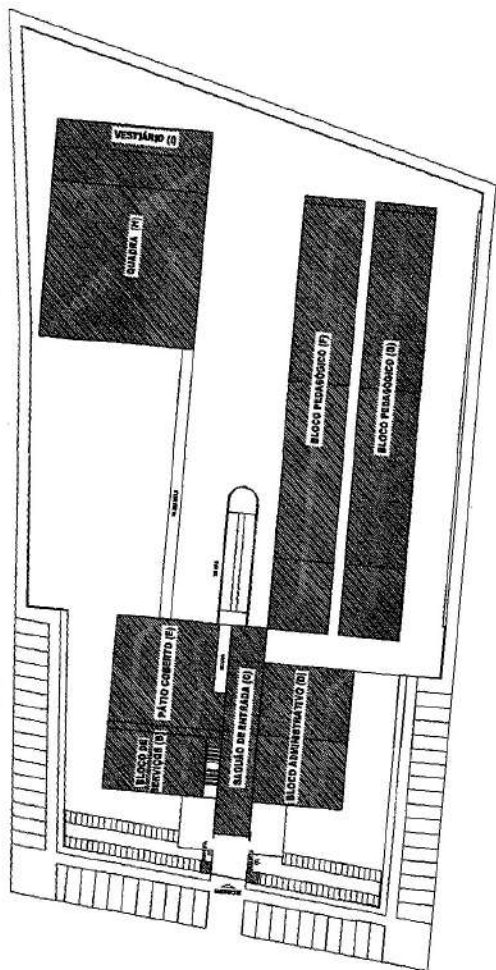

GOVERNO MUNICIPAL DE URUBAJARA
 SECRETARIA DE OBRAS
 RUA DO SENADOR CARLOS DE FREITAS, 1000 - CENTRO - URUBAJARA - CE
 02/09

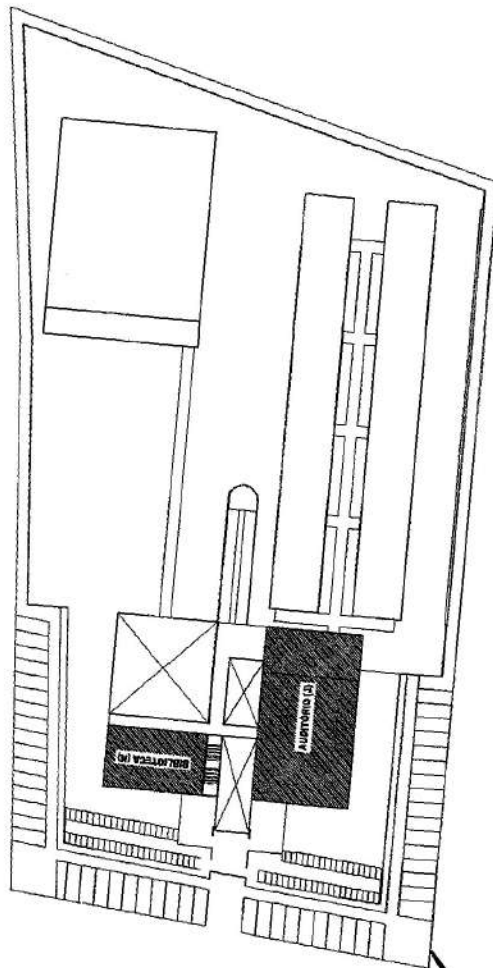

01 IMPLANTACÃO - PAV. TERREO
SEM ESCALA



02 IMPLANTACÃO - PAV. SUPERIOR
SEM ESCALA

Thiago Rodrigues Araújo Pontes
ENGENHEIRO CIVIL
CREA-CE: 57435

GOVERNO MUNICIPAL DE UBAJARA
Secretaria de Obras
 TERREÇO: TRISTE LACRIMADO COM A. LOYD
 PROJETO: JOSÉ CUNHA SOARES - JOSÉ PEDRO PEREIRA - UBAJARA-CE
 ARQUITETÔNICO:
 PROJETO: CONSTRUÇÃO DE UNIDADE EDUCACIONAL COM 16 SALAS DE AULA
 PLANTA DE IMPLANTACÃO DE BLOCOS
 ESCALA: 1:100000
 DATA: 15/08/2011

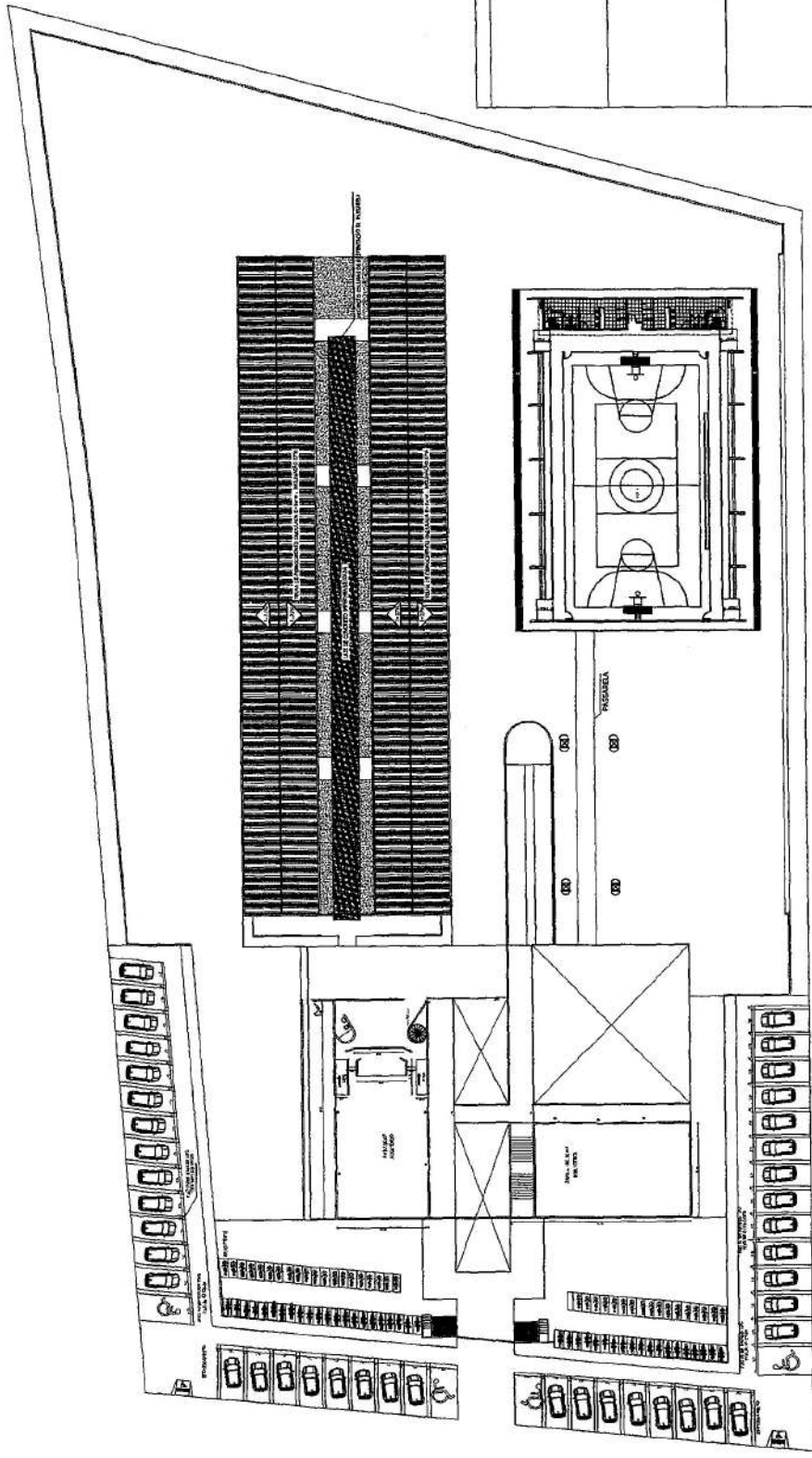

Thiago Rodrigues-Aragão Pontes
 ENGENHEIRO CIVIL
 CREA-CE: 57435

01 PLANTA BAIXA PAV. SUPERIOR
 ESCALA:.....1/250



SECRETARIA DE OBRAS	
GOVERNO MUNICIPAL DE UBAJARA PREFEITO: JOSÉ CARLOS FERREIRA	
RUA P. JOSÉ CARLOS FERREIRA - UBAJARA-CE	
PROJETO ARQUITETÔNICO	
CONSTRUÇÃO DE UNIDADE EDUCACIONAL COM 10 SALAS DE AULA	
PLANTA DE PAV. SUPERIOR	
ESCALA: A1 1/250	PROJETO: 1.000.000.000
DATA: A08/2018	02/04

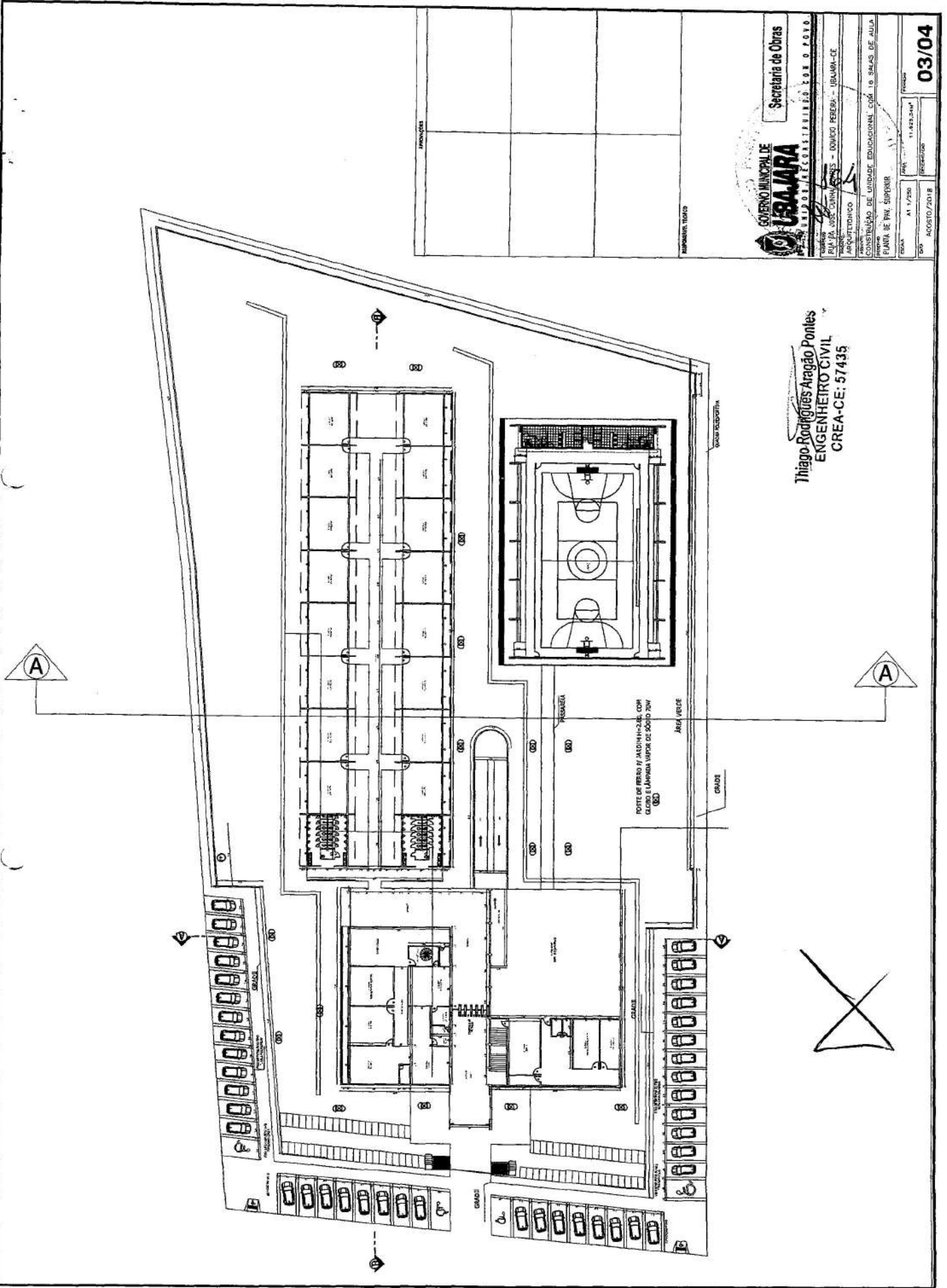

SECRETARIA DE OBRAS

GOVERNO MUNICIPAL DE **UBAJARA**

SECRETARIA DE EDUCAÇÃO DE UNIDADE EDUCACIONAL COM 16 SALAS DE AULA

PROJETO DE ARQUITETURA

PROJ. DA. JOSÉ CUNHA JUNIOR - DOMINGO FERREIRA - UBAJARA-CE

ARQUITETO

PROJ. Nº. 11.423-2018

DATA: 03/08/2018

03/04

Thiago Rodrigues Aragão Pontes
 ENGENHEIRO CIVIL
 CREA-CE: 57435

PORTA DE FERRO Y ALUMINIO-VIDRO, COM GLOBO E LAMPADA IMPOR DE SÓCIO 70W

ÁREA VEICULO

GRADE

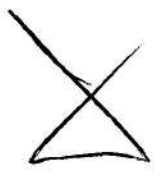

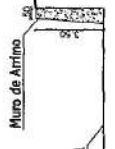
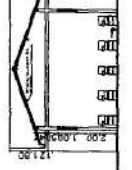
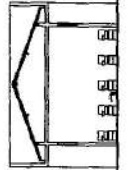
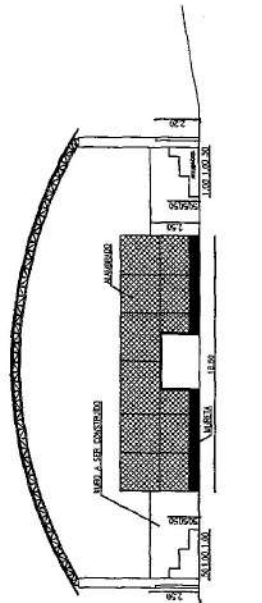

Thiago Rodrigues Aragão Ponce
ENGENHEIRO CIVIL
 CREA-CE: 57435



Secretaria de Obras

SECRETARIA MUNICIPAL DE OBRAS
 RUA DR. JOSÉ CUNHA SENE - DOMÍNGO FERREIRA - UIRAUUNA-CE
 ARQUITETÔNICO

CONSTRUÇÃO DE UNIDADE EDUCACIONAL COM 19 SALAS DE AULA
 PLANTA DE PAV. SUPERIOR

PROJETO	A*	DATA	11/08/2018
PROJETO	SECRETARIA DE OBRAS	DATA	AGOSTO/2018
			04/04



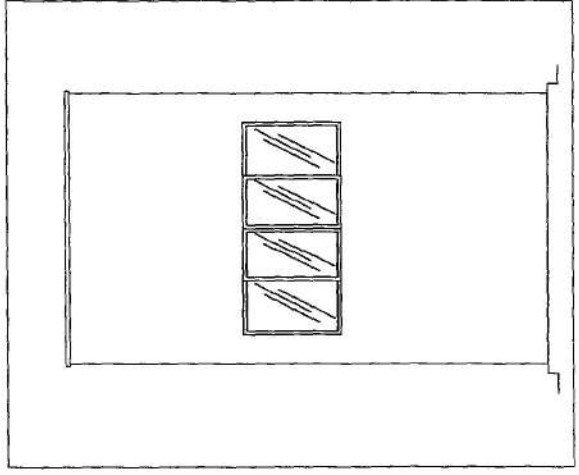
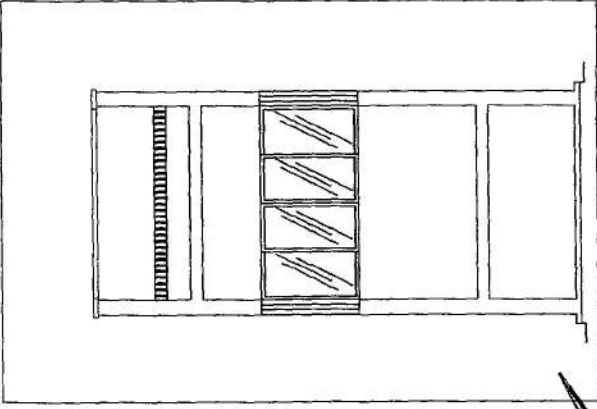
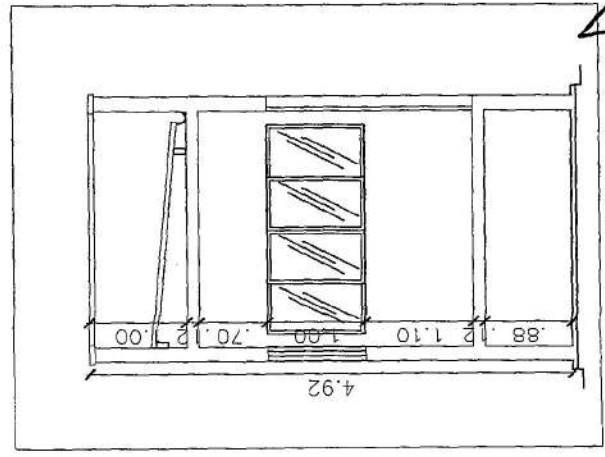
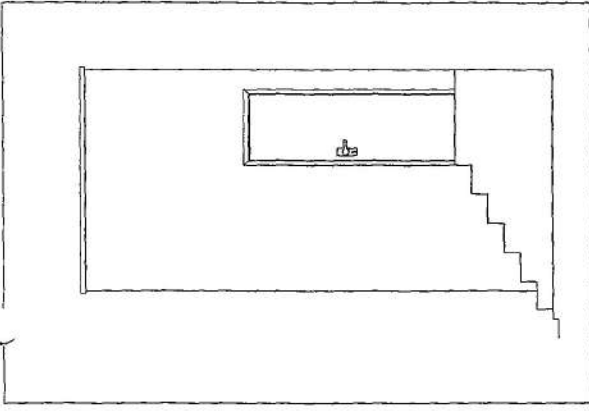
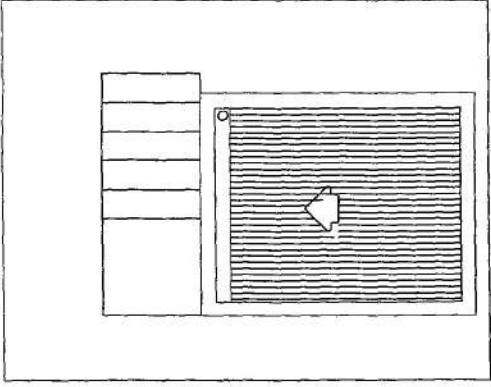
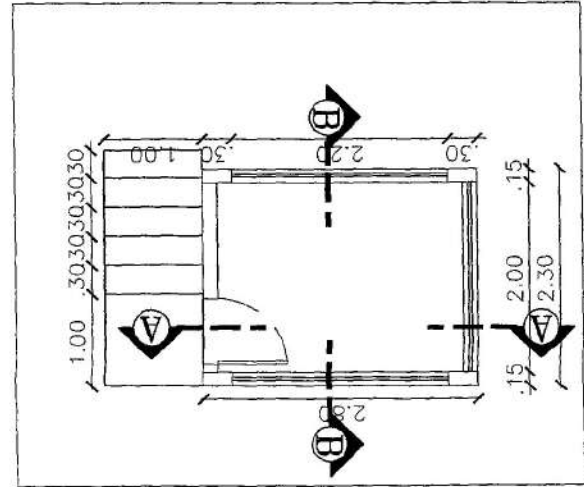

PROJETA, TITULO

Thiago Rodrigues Araújo Pontes
ENGENHEIRO CIVIL
CREA-CE: 57435

SECRETARIA DE OBRAS

GOVERNO MUNICIPAL DE
UBAÍARA
PÇA. LUIZ JOSÉ DE ALMEIDA, 100 - UBAÍARA - UBAÍARA-CE

PROJETO: UBAÍARA - UBAÍARA-CE
PROJ. DE: JOSÉ DAVILA SÁBES - UBAÍARA - UBAÍARA-CE
ARQUITETONICO

SECRETARIA DE OBRAS

CONSTRUÇÃO DE UNIDADE EDUCACIONAL COM 16 SALAS DE AULA
UBAÍARA DE FERRÃO

ESCALA: A1 1/25
PROJ. Nº: 01/0014
DATA: MARÇO/2018

04B/09

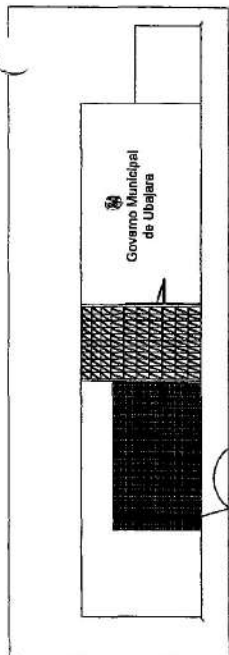

01 FACHADA ESCALA 1/200

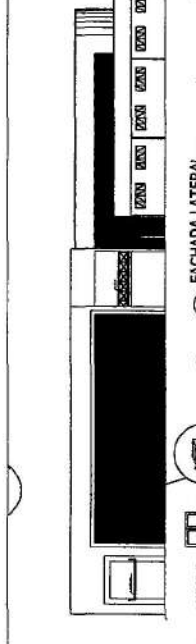

02 FACHADA LATERAL ESCALA 1/250

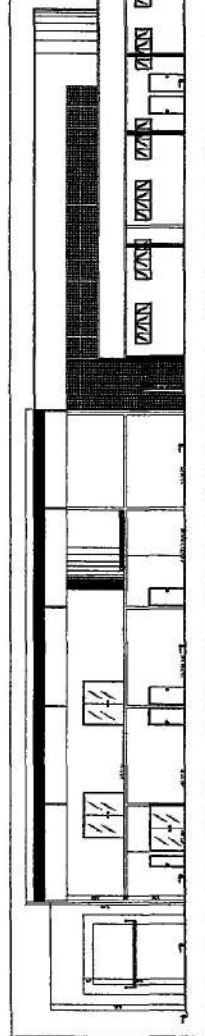

03 CORTE BB ESCALA 1/150

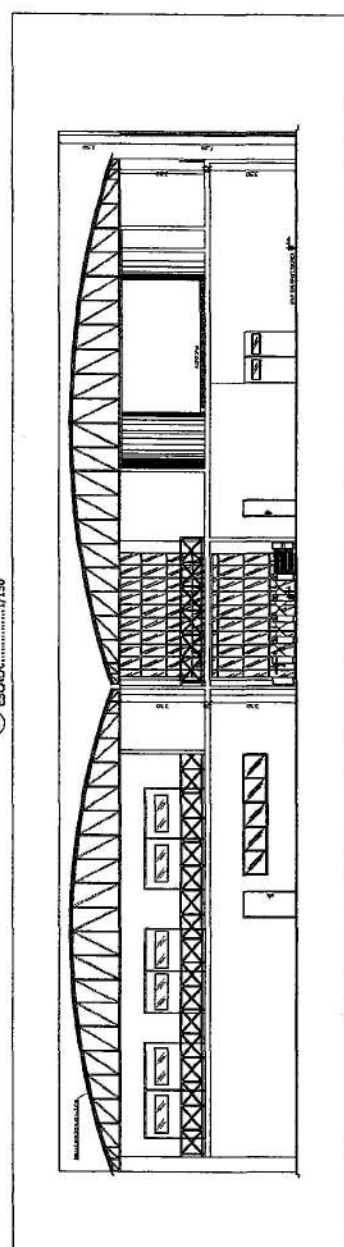

04 CORTE AA ESCALA 1/100

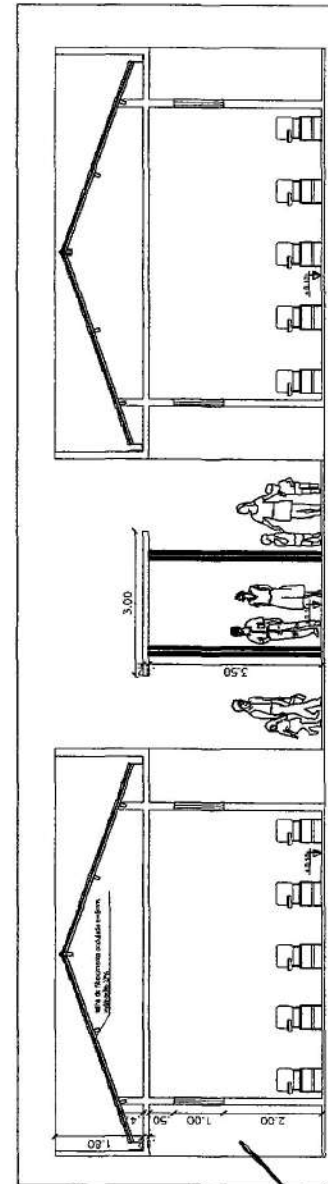

05 CORTE CC ESCALA 1/50

REPÚBLICA DE UBAJARA

Thiago Rodrigues Araújo Pontes
ENGENHEIRO CIVIL
CREA-GE-57435

SECRETARIA DE OBRAS

GOVERNO MUNICIPAL DE UBAJARA

SECRETARIA DE OBRAS

EXEMPLO: RUA D. JOSÉ LUIZ DE ALMEIDA PEREIRA - UBAJARA-GE

PROJETO: ARQUITETÔNICO

OBJETO: CONSTRUÇÃO DE UNIDADE EDUCACIONAL COM 16 SALAS DE AULA

FACHADAS, CORTE AA, BB e CC

ESCALA: AA 1/100 BB 1/100 CC 1/50

DATA: MARÇO/2018

PROJETA: 04A/09

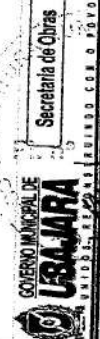

SECRETARIA DE OBRAS
 GOVERNO MUNICIPAL DE UBAJARA
 RUA DR. JOSÉ CARLOS SOARES - TRAV. 1000 - UBAJARA - ESPIRITO SANTO - CEP: 07.010-000
 PROJETO: ARQUITETONICO
 LOCAL: CONTRUÇÃO DE UNIDADE EDUCACIONAL COM 16 SALAS DE AULA
 LAYOUT PAV. TERREO
 ESCALA: A1 1/100
 DATA: 11.03.2018
 PROJETO: 05A/10

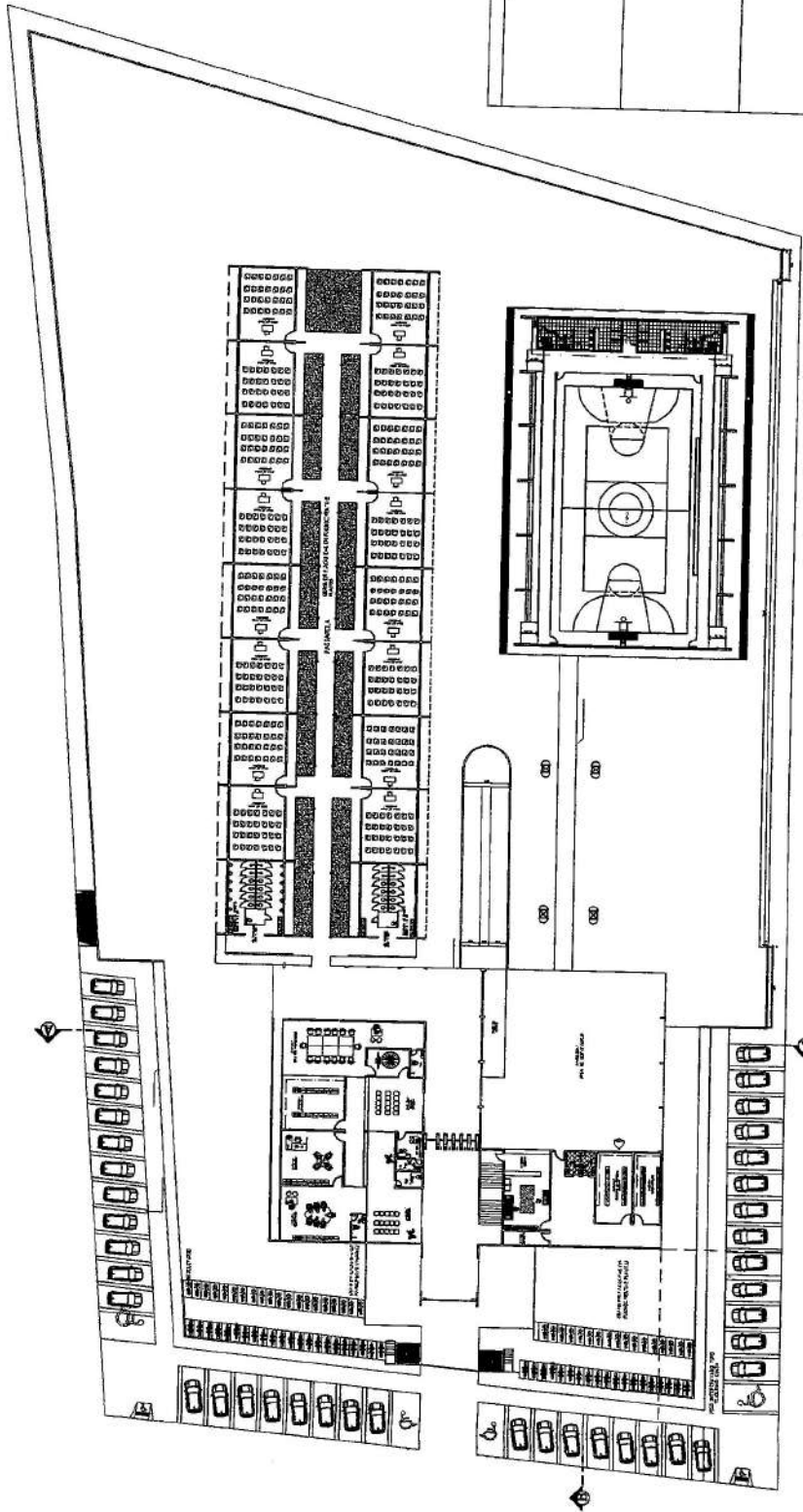

Thiago Rodrigues Araujo Pônicos
 ENGENHEIRO CIVIL
 CREA-CE: 57435

LAYOUT PAV. TERREO
 LAYOUT - PAV. TERREO
 ESCALA: 1/30



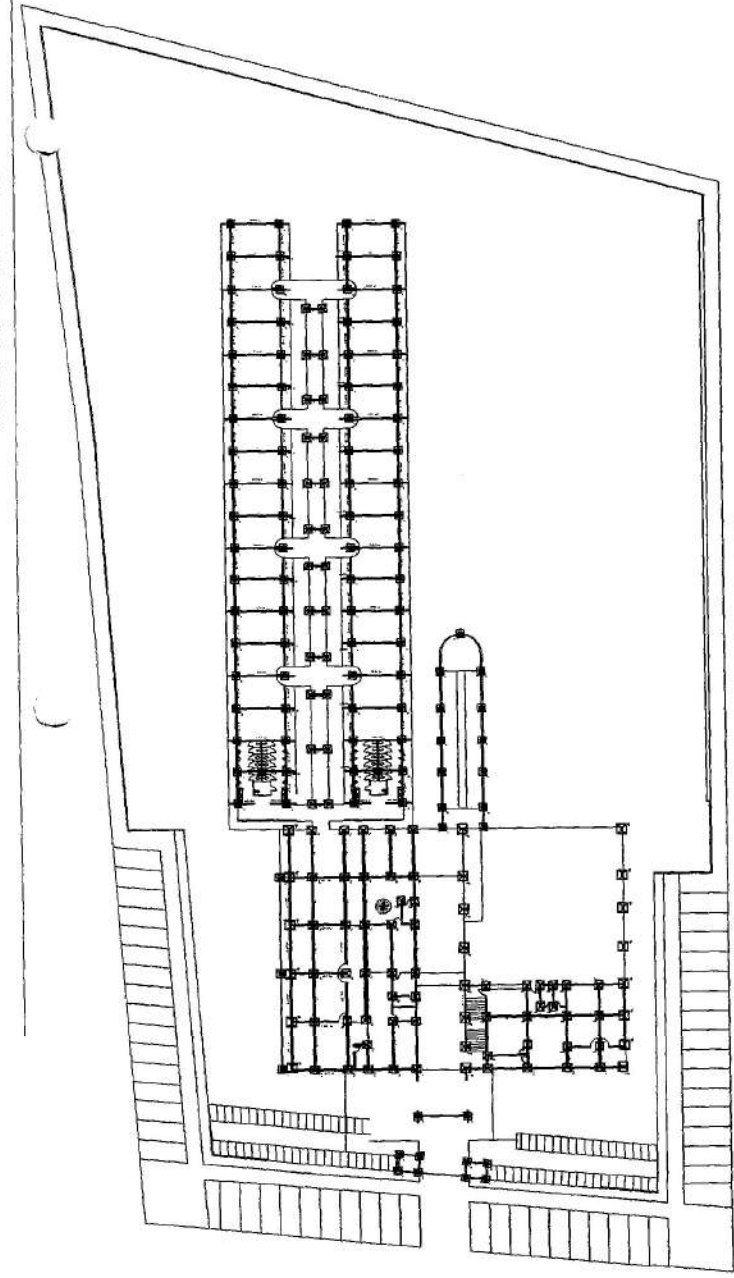

01 LOCALIZAÇÃO DE PILARES, VIGAS E CORTIS. ANEXO TÉCNICO

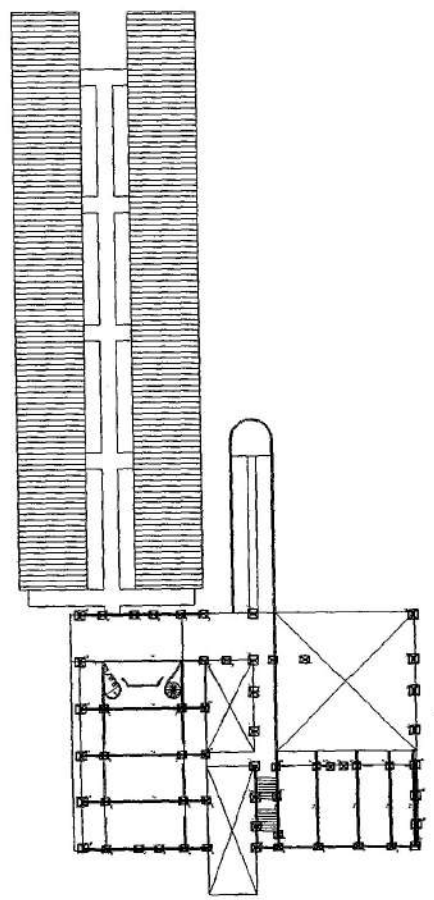

02 LOCALIZAÇÃO DE PILARES, VIGAS E CORTIS. ANEXO TÉCNICO

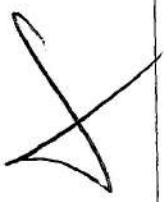

LEGENDA
■ PIV
— VIGAS
— CORTIS

Thiago ENGENHEIRO CIVIL
CREA-CE: 57435

RESPONSÁVEL TÉCNICO	
<p>GOVERNO MUNICIPAL DE UBAÍARA ESTADO DO CEARÁ</p>	
Secretaria de Obras	
RUA DR. JOSÉ CINHA SOARES - BOMBO FERREIRO - UBAÍARA - CE	
PROJETO: ESTRUTURAL	
OBJETO: CONSTRUÇÃO DE UMA UNIDADE EDUCACIONAL COM 16 SALAS DE AULA	
LOCALIZAÇÃO: LOCALIDADE DE PIARES, VARS E CINTAS	
DATA: 11/03/2016	PROJETADE: [Signature]
AD. INDICADA: [Signature]	PROJETADE: [Signature]
DATA: MARÇO/2016	PROJETADE: [Signature]
06A/09	

LEGENDA	
RG	REGISTRO DE GAVETA
RP	REGISTRO DE PRESSÃO
LV	LAVATÓRIO
CD	CADEIRA DE DESCARGA
DM	DUCHA MANUAL
MC	MICTÓRIO
CH	CHUVEIRO
AF	ÁGUA FRIA
AL	ALIMENTAÇÃO
FI	FILTRO
PIA	PIA
V	VISTA

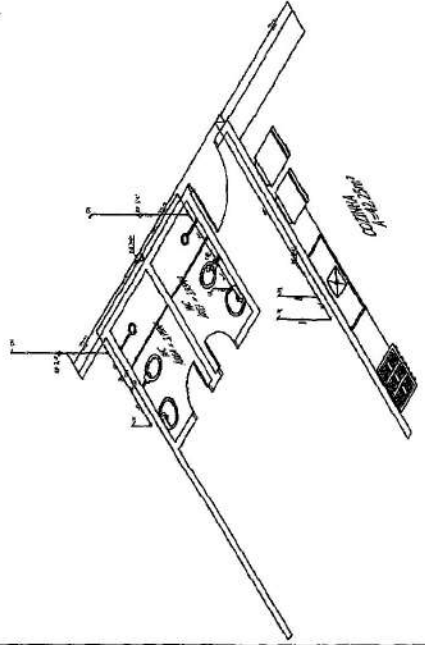
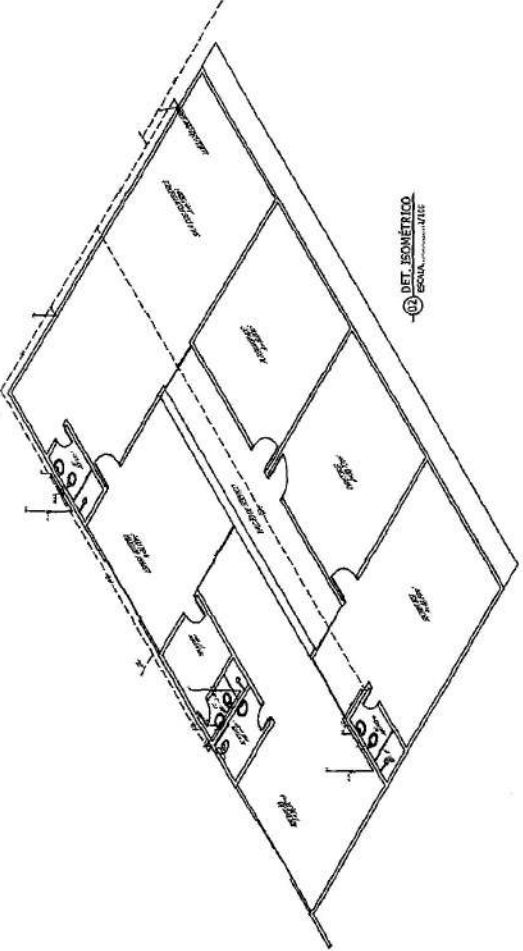

APPROVAÇÃO	

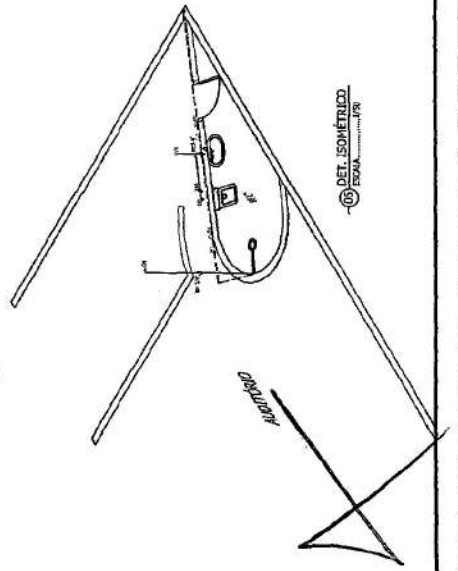
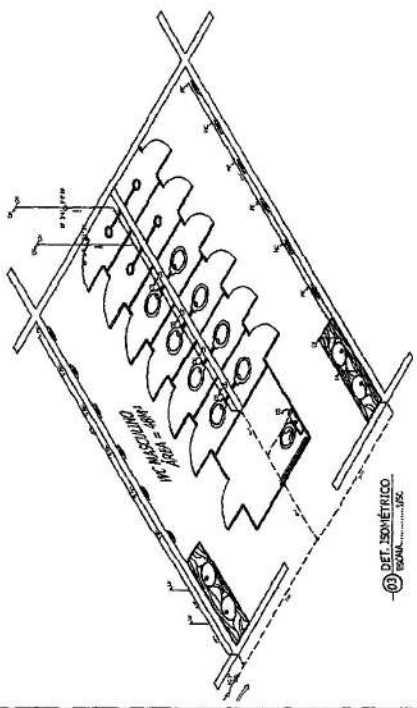
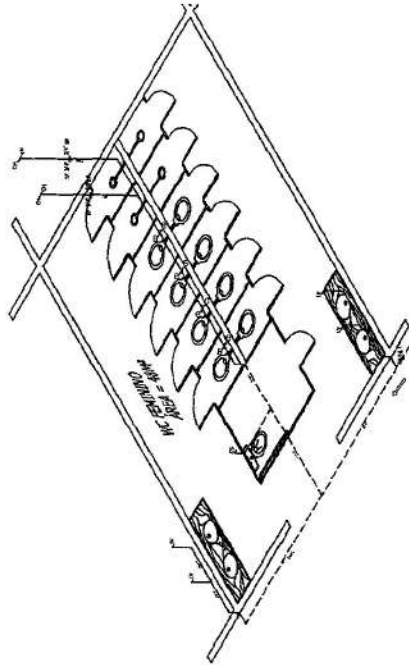

Thiago Rodrigues Aragão Póitês
 ENGENHEIRO CIVIL
 CREA 11.825/2017



PROJETO: 11.825.2017

PROPOSTA: 07C/09

PROJETO: 11.825.2017

PROPOSTA: 07C/09

PROJETO: 11.825.2017

PROPOSTA: 07C/09

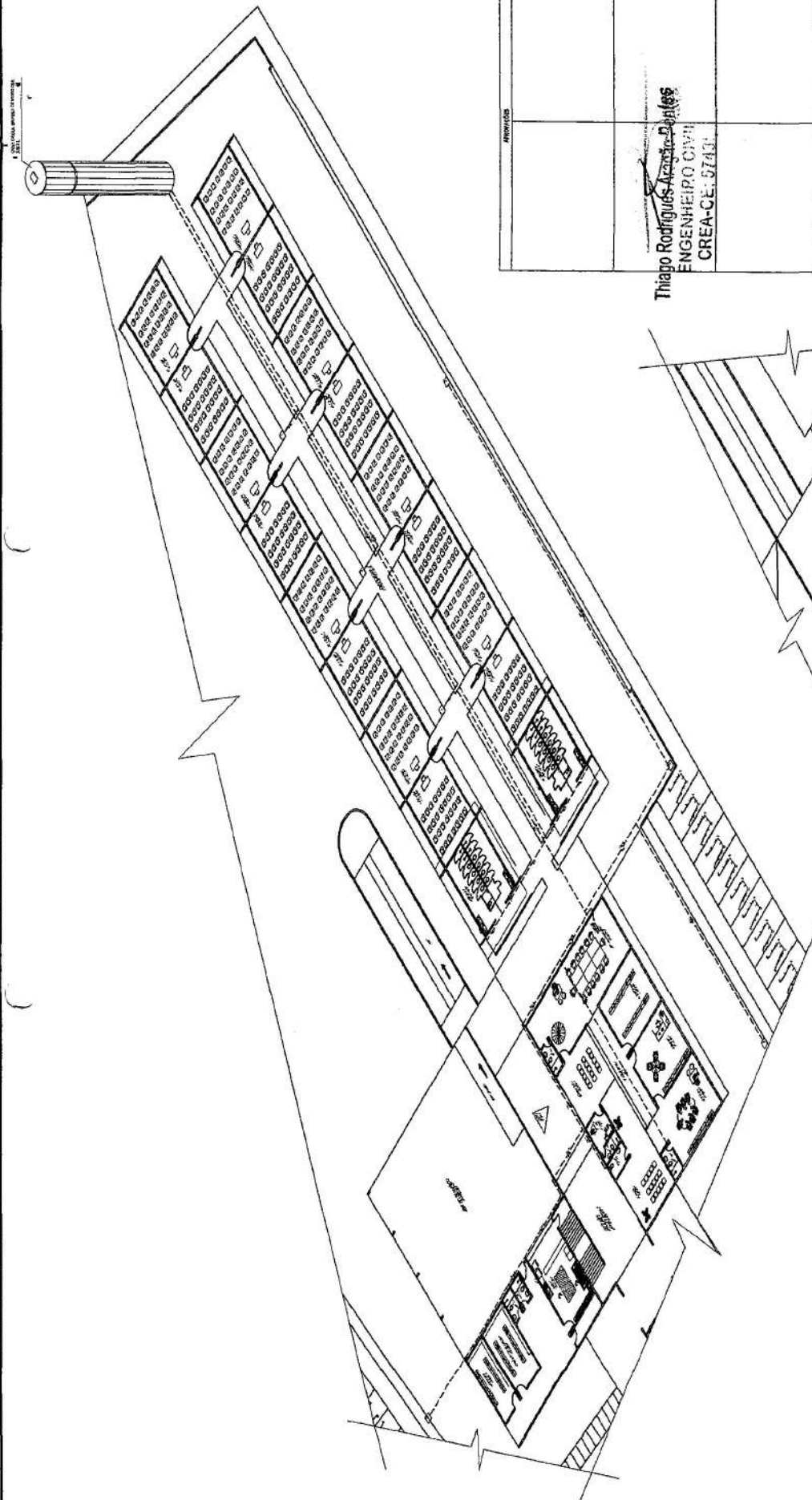

01 - DETALHE ISOMÉTRICO DA REDE DE DISTRIBUIÇÃO DE ÁGUA FRIA PAV. TERREIRO.

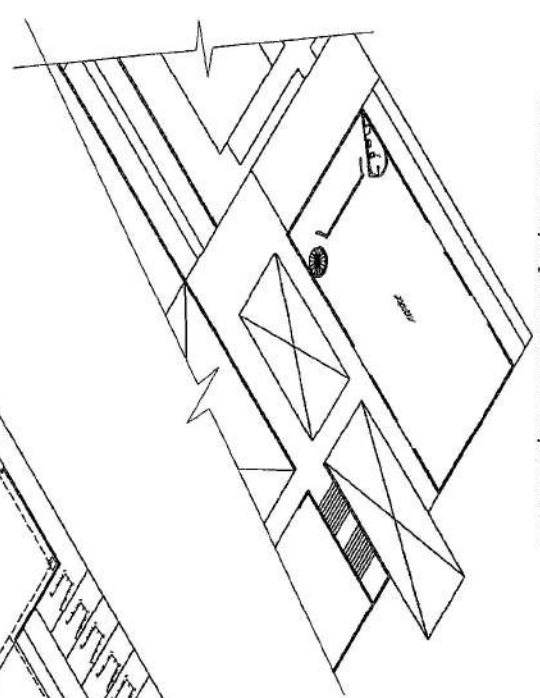

02 - DETALHE ISOMÉTRICO DA REDE DE DISTRIBUIÇÃO DE ÁGUA FRIA PAV. SUPERIOR.

Thiago Rodrigues Aragão De Moraes
ENGENHEIRO CIVIL
CREA-CE. 57433

SECRETARIA de Obras
GOVERNO MUNICIPAL DE UBAJARA
SECRETARIA MUNICIPAL DE EDUCAÇÃO

PROJETO: CONSTRUÇÃO DE UNIDADE EDUCACIONAL COM 16 SALAS DE AULA
PROJETO: VISTA PLANIA GERU. HIDRÁULICA

AUTOR	11.025.341P	PROJETO	07A/09
DATA	11/200	PROJETO	07A/09
AGOSTO/2017			

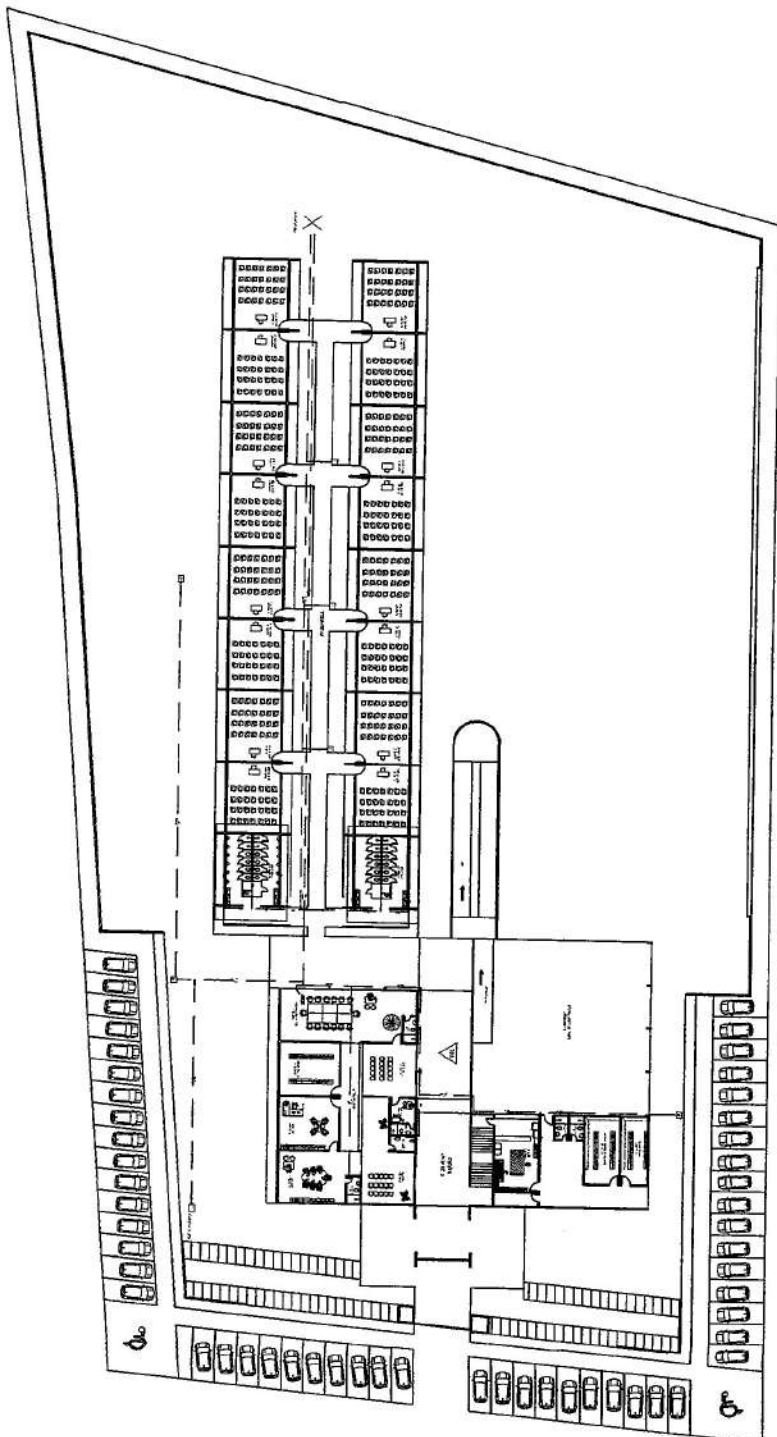

Thiago Rodrigues Aragão Pontes
 ENGENHEIRO CIVIL
 CREA-CE: 57435

REDE DE DISTRIBUIÇÃO DE ÁGUA FRIA PAV. TERREO
 ESCOLA.....1/25

SECRETARIA DE OBRAS	
GOVERNO MUNICIPAL DE UBAJARA SECRETARIA DE OBRAS RECONSTRUINDO COM O POVO	
PROJETO: PLANTA DE DISTRIBUIÇÃO DE ÁGUA FRIA PAV. TERREO - ESCOLA	PROJETADE: THIAGO RODRIGUES ARAGÃO PONTES - UBAJARA-CE
PROJETO: HIDRÁULICO	PROJETO: HIDRÁULICO
PROJETO: PLANTA GERAL, HIDRÁULICA	PROJETO: PLANTA GERAL, HIDRÁULICA
DATA: 11/2009	PROPOSTA: 11.025.344
FECHA: 11/2009	FECHA: 11/2009
NUMERO: 07B/09	NUMERO: 07B/09

LEGENDA

1	Caixa de Sanitário 70 x 120
2	Caixa Sanitária
3	Janelha 45° Série Normal 100cm
4	Janelha 45° Série Normal 40cm
5	Janelha 45° Série Normal 50cm
6	Janelha 45° Série Normal 70cm
7	Janelha 90° Série Normal 100cm
8	Janelha 90° Série Normal 40cm
9	Janelha 90° Série Normal 50cm
10	Janelha 90° Série Normal 70cm
11	Janelha Simples Série Normal 100x100cm
12	Janelha Simples Série Normal 100x150cm
13	Janelha Simples Série Normal 100x200cm
14	Janelha Simples Série Normal 150cm
15	Janelha Simples Série Normal 40cm
16	Janelha Simples Série Normal 50cm
17	Janelha Simples Série Normal 70cm
18	Janelha Simples Série Normal 100cm x 40cm
19	Rebaixo Escrivania, Série Normal 100x100cm
20	18 Série Normal 100x100cm
21	18 Série Normal 50cm
22	18 Série Normal 70x50cm
23	Tubo de PVC Série Normal 100cm
24	Tubo de PVC Série Normal 150cm
25	Tubo de PVC Série Normal 40cm
26	Tubo de PVC Série Normal 50cm
27	Tubo de PVC Série Normal 70cm
28	Tubo de Inspeção 60x60cm
29	Sifão em PVC
30	Caixa de Ventilação
31	Tubo de Aterro

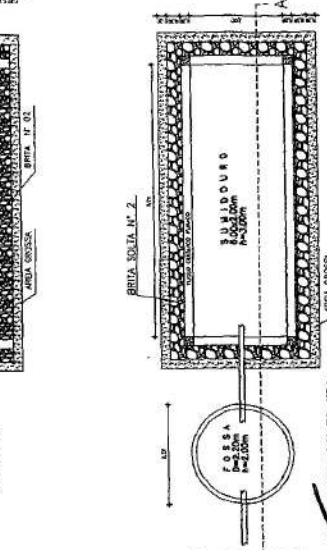
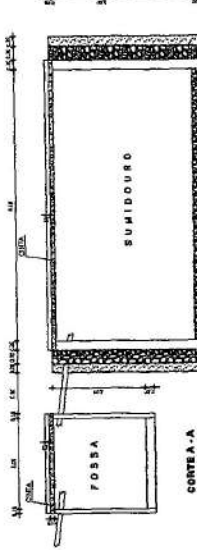
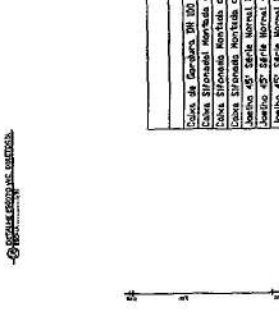
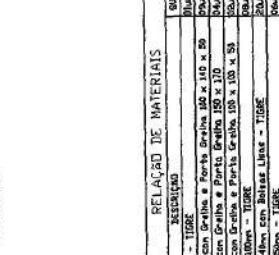
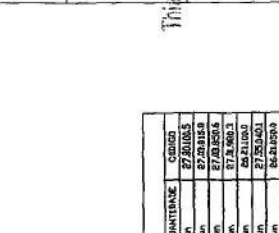
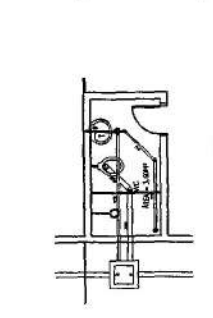
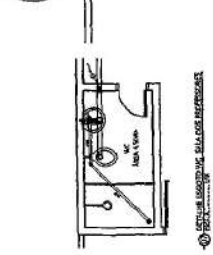
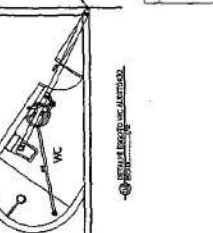
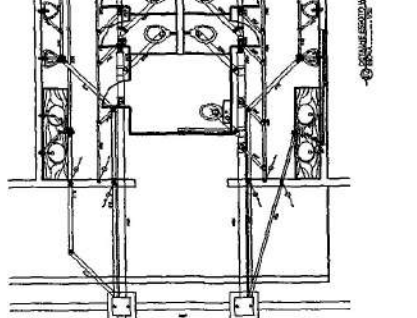
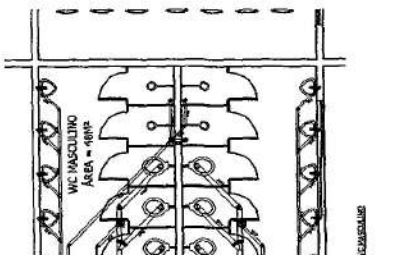
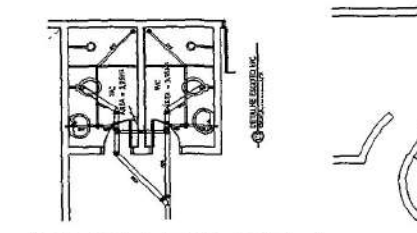

QUANTIDADE	COMODOS
1un	27,261005
2un	27,261005
3un	27,261005
4un	27,261005
5un	27,261005
6un	27,261005
7un	27,261005
8un	27,261005
9un	27,261005
10un	27,261005
11un	27,261005
12un	27,261005
13un	27,261005
14un	27,261005
15un	27,261005
16un	27,261005
17un	27,261005
18un	27,261005
19un	27,261005
20un	27,261005
21un	27,261005
22un	27,261005
23un	27,261005
24un	27,261005
25un	27,261005
26un	27,261005
27un	27,261005
28un	27,261005
29un	27,261005
30un	27,261005
31un	27,261005
32un	27,261005
33un	27,261005
34un	27,261005
35un	27,261005
36un	27,261005
37un	27,261005
38un	27,261005
39un	27,261005
40un	27,261005
41un	27,261005
42un	27,261005
43un	27,261005
44un	27,261005
45un	27,261005
46un	27,261005
47un	27,261005
48un	27,261005
49un	27,261005
50un	27,261005
51un	27,261005
52un	27,261005
53un	27,261005
54un	27,261005
55un	27,261005
56un	27,261005
57un	27,261005
58un	27,261005
59un	27,261005
60un	27,261005
61un	27,261005
62un	27,261005
63un	27,261005
64un	27,261005
65un	27,261005
66un	27,261005
67un	27,261005
68un	27,261005
69un	27,261005
70un	27,261005
71un	27,261005
72un	27,261005
73un	27,261005
74un	27,261005
75un	27,261005
76un	27,261005
77un	27,261005
78un	27,261005
79un	27,261005
80un	27,261005
81un	27,261005
82un	27,261005
83un	27,261005
84un	27,261005
85un	27,261005
86un	27,261005
87un	27,261005
88un	27,261005
89un	27,261005
90un	27,261005
91un	27,261005
92un	27,261005
93un	27,261005
94un	27,261005
95un	27,261005
96un	27,261005
97un	27,261005
98un	27,261005
99un	27,261005
100un	27,261005

Thiago Rodrigues Azevedo Pontes
ENGENHEIRO CIVIL
CREA-CE. 17406

GOVERNO MUNICIPAL DE
URUBAITA
 SECRETARIA DE OBRAS
 PROJETO BARRIO
 ANA DE JOSE OLIVEIRA SOARES - R. 100 - F. 100 - URUBAITA-CE
 CONSTRUÇÃO DE UNIDADE EDUCACIONAL EM 16 SALAS DE AULA
 PLANTA COM DETALHES
 ESCALA: 1:50
 DATA: 11/02/2019
 PERÍODO: MARÇO/2019
08B/09

09 - DETALHE ESGOTO SISTEMA FOSSA/SUMIDOURO
 ESCALA: 1:50

ESQUEMA UNIFILAR

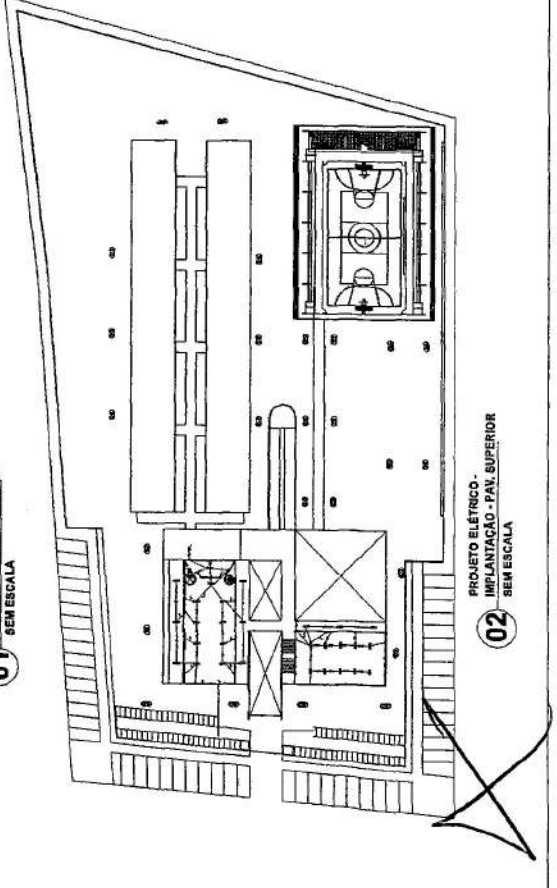
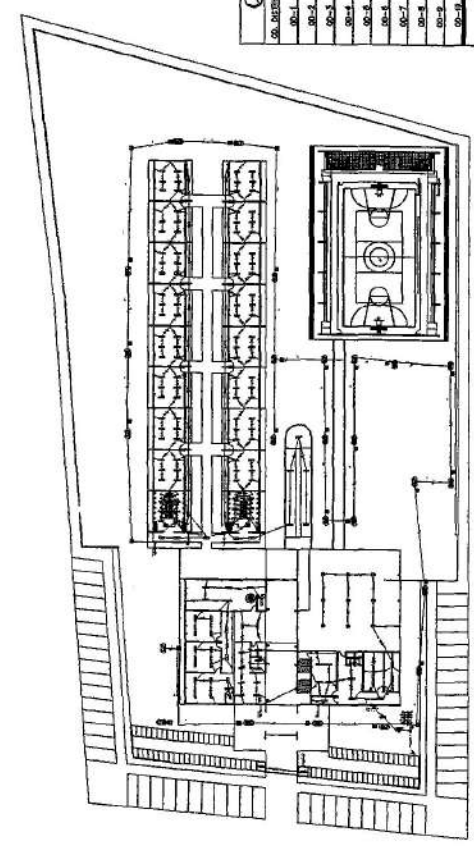
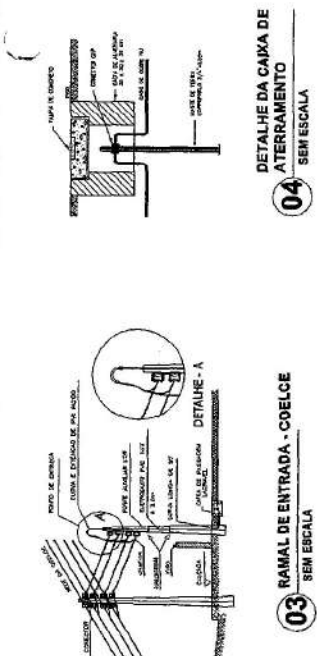
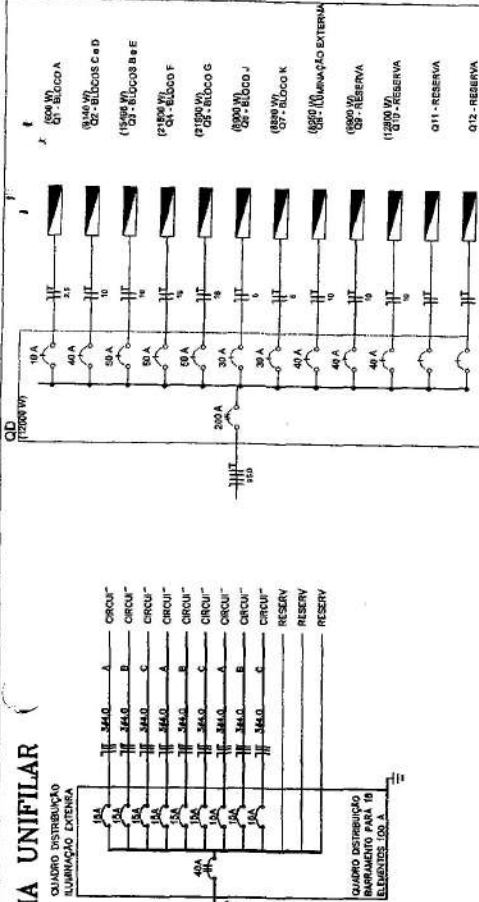

QUADRO DE DEMANDA

GR. NOME	UNID. QUANT.	VAL. UNID.	VAL. TOT.	DESP. IN. QUANT.	DESP. IN. VAL.	DESP. IN. TOTAL	DESP. IN. VAL. TOTAL	DESP. IN. VAL. TOTAL
01-1	600	13120	7872000	600	9140	5484000	2388000	200 A
01-2	12840	14000	179760000	3000	15660	47040000	132720000	200 A
01-3	13500	3500	47250000	8000	3500	28000000	19250000	200 A
01-4	19500	3500	68250000	8000	3500	28000000	40250000	200 A
01-5	2400	3500	8400000	3000	3500	10500000	1890000	200 A
01-6	3480	3500	12180000	4000	3500	14000000	1880000	200 A
01-7	8920	3500	31120000	8920	3500	31120000	31120000	200 A
01-8	9920	3500	34680000	9920	3500	34680000	34680000	200 A
01-9	13816	3500	48356000	13816	3500	48356000	48356000	200 A
TOTAL			81255600	89500		90000	110.8594	150.1864

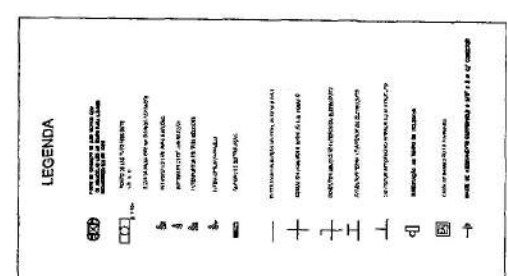

SECRETARIA DE OBRAS

GOVERNO MUNICIPAL DE UBAJARA

UNIDADE EDUCACIONAL COM 15 SALAS DE AULA

PROJETO ELÉTRICO

RUA DR. JOSE OLIVEIRA SOARES - DISTR. FERREIRA - UBAJARA - CE

09/09



Anotação de Responsabilidade Técnica - ART
Lei nº 6.496, de 7 de dezembro de 1977

CREA-CE

ART OBRA / SERVIÇO
Nº CE20180318050

Conselho Regional de Engenharia e Agronomia do Ceará



1. Responsável Técnico
THIAGO RODRIGUES ARAGÃO PONTES
 Título profissional: **ENGENHEIRO CIVIL** RNP: 061486136-5

2. Contratante
 Contratante: **PREFEITURA MUNICIPAL DE UBAJARA** CPF/CNPJ: 07.735.541/0001-07
RUA JUVÊNCIO LUIZ PEREIRA Nº: 514
 Complemento: Bairro: **CENTRO**
 Cidade: **Ubjara** UF: **CE** CEP: 62350000
 País: **Brasil**
 Telefone: (88) 3634-1300 Email: gabinete@ubajara.ce.gov.br
 Contrato: **Não especificado** Celebrado em:
 Valor: **R\$ 3.500,00** Tipo de contratante: **PESSOA JURIDICA DE DIREITO PUBLICO**
 Ação Institucional: **NENHUMA - NÃO OPTANTE**

3. Dados da Obra/Serviço
 Proprietário: **PREFEITURA MUNICIPAL DE UBAJARA** CPF/CNPJ: 07.735.541/0001-07
RUA DR. JOSE CUNHA SOARES Nº: SEM NUMERO
 Complemento: Bairro: **DOMICIO PEREIRA**
 Cidade: **UBAJARA** UF: **CE** CEP: 62350000
 Telefone: (88) 3634-1300 Email: gabinete@ubajara.ce.gov.br
 Coordenadas Geográficas: **Latitude: 0 Longitude: 0**
 Data de Início: **23/03/2018** Previsão de término: **23/11/2018**
 Finalidade: **Escolar**

4. Atividade Técnica

	Quantidade	Unidade
A1 - ATUACAO		
38 - ORÇAMENTO > RESOLUÇÃO 1025 -> OBRAS E SERVIÇOS - CONSTRUÇÃO CIVIL -> EDIFICAÇÕES -> EDIFICAÇÃO DE ALVENARIA -> #4113 - ESCOLA	4.656,50	m2
5 - PROJETO > RESOLUÇÃO 1025 -> OBRAS E SERVIÇOS - CONSTRUÇÃO CIVIL -> EDIFICAÇÕES -> EDIFICAÇÃO DE ALVENARIA -> #4113 - ESCOLA	4.656,50	m2
61 - MEMORIAL DESCRITIVO > RESOLUÇÃO 1025 -> OBRAS E SERVIÇOS - CONSTRUÇÃO CIVIL -> EDIFICAÇÕES -> EDIFICAÇÃO DE ALVENARIA -> #4113 - ESCOLA	4.656,50	m2
A7 - FISCALIZACAO		
17 - FISCALIZAÇÃO > RESOLUÇÃO 1025 -> OBRAS E SERVIÇOS - CONSTRUÇÃO CIVIL -> EDIFICAÇÕES -> EDIFICAÇÃO DE ALVENARIA -> #4113 - ESCOLA	4.656,50	m2

Após a conclusão das atividades técnicas o profissional deverá proceder a baixa desta ART

5. Observações
 CONSTRUÇÃO DE UMA ESCOLA COM 16 SALAS DE AULA, BLOCO DE ADMINISTRAÇÃO E SERVIÇOS COM UM TOTAL DE 4.656.50 m2 DE ÁREA CONSTRUÍDA.

6. Declarações

7. Entidade de Classe
 NENHUMA - NÃO OPTANTE

8. Assinaturas
 Declaro serem verdadeiras as informações acima
 _____ de _____ de _____
 Local data

Thiago Rodrigues Aragão Pontes
Thiago Rodrigues Aragão Pontes - CPF: 016.618.663-52
ENGENHEIRO CIVIL
CREA-CE 57834
 PREFEITURA MUNICIPAL DE UBAJARA - CNPJ: 07.735.541/0001-07

9. Informações
 * A ART é válida somente quando quitada, mediante apresentação do comprovante do pagamento do profissional para o CREA.
 * Somente é considerada válida a ART quando estiver cadastrada no CREA, quitada, possuir as assinaturas originais do profissional e contratante.

10. Valor
 Valor da ART: **R\$ 82,94** Pago em: **28/03/2018** Nosso Número: **8212494346**

